

MODULE

Orbit GIS PerceelInfo is een onderdeel van de Notaris Suite en bewijst opnieuw het grote voordeel van een geïntegreerd systeem als Orbit GIS.

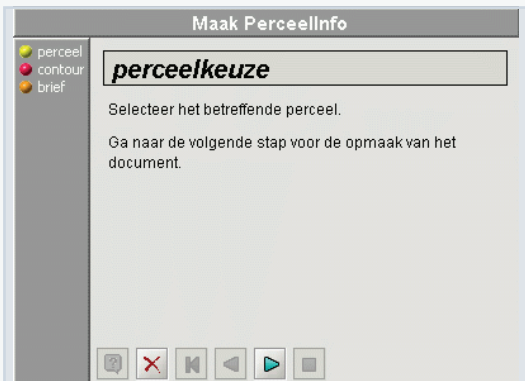
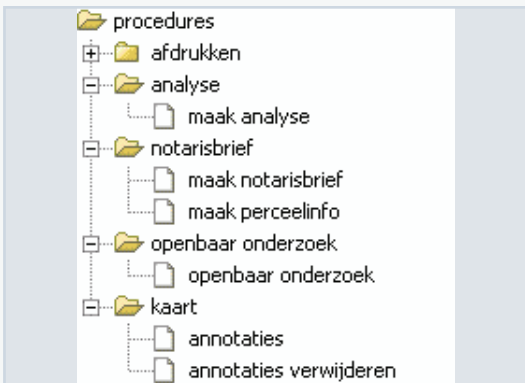
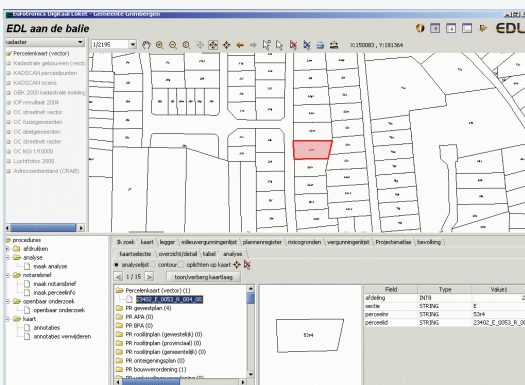

OVERZICHT VAN PERCEEL INFORMATIE

Met het decreet op Ruimtelijke Ordening dient elk bestuur de geldende plannen, voorschriften en vergunningen per perceel beschikbaar te maken. We kennen daarvoor de toepassingen voor beheer van Plannenregister en Vergunningenregister.

Met de module Orbit GIS Notarisbrief wordt een hele reeks gegevens over een perceel verzameld en handig aangeboden in Word formaat : van vergunningen en voorschriften tot voorkooprecht en belastingen.

Deze module Orbit GIS PerceelInfo richt zich in de eerste plaats naar de ambtenaar, die tegelijk een bondiger overzicht en meer informatie nodig heeft dan de notaris of makelaar.

Orbit GIS PerceelInfo is een onderdeel van de Notaris Suite en bewijst opnieuw het grote voordeel van een geïntegreerd systeem als Orbit GIS.

BASISINFORMATIE

Welke Informatie

Orbit GIS PerceelInfo richt zich in de eerste plaats naar vergunningen en voorschriften. Per perceel wordt informatie verzameld uit het Plannenregister, Vergunningen Ruimtelijke Ordening, Vergunningen Milieu.

Dynamische Informatie

De module Orbit GIS PerceelInfo is vrij configureerbaar zodat ook andere kaartlagen en bestanden kunnen opgenomen worden.

Bronmateriaal

Het verzamelen van Perceel Informatie is gebaseerd op je beschikbare gegevens : Hoe meer informatie er beschikbaar is, hoe meer men automatiseert en tijd bespaart.

U beschikt ongetwijfeld over een nuttige verzameling bronmateriaal, zoals het plannenregister en vergunningen RO en Milieu, en de Inventaris van Risicogronden.

Het is eenvoudig om het bronmateriaal uit te breiden op uw module nog efficiënter te laten werken. Hiervoor kunnen onze ervaren diensten een nuttige bijdrage leveren.

Geïntegreerd systeem

Deze Orbit GIS module is volledig geïntegreerd in alle andere Orbit GIS modules die u ter beschikking heeft. Om de PerceelInfo zo volledig mogelijk aan te vullen, doet deze module beroep op de inventarissen van de andere modules. Hoe meer informatie u heeft, hoe vollediger het automatische antwoord.

DE PROCEDURE

De Orbit GIS PerceelInfo module bevat slechts 1 makkelijke procedure : 'maak perceelinfo'.

De bediening kan niet eenvoudiger: duid een perceel aan en klik OK. Al de rest verloopt volautomatisch !

Het resultaat

Het resultaat van de procedure is een volledig opgemaakt tekstdocument.

Het document, al dan niet met hoofding in huisstijl, wordt dan aangeboden in uw tekstverwerker : Microsoft Word, StarOffice of OpenOffice.

Dit document kan worden gebruikt voor toevoeging aan uw dossier, aan een advies naar college of andere dienst, bij besluitvorming enzovoort.

KONTROLE EN BETROUWBAARHEID

Deze module hanteert net zoals de module Orbit GIS Notarisbrief een aantal parameters die uw Orbit GIS beheerder kan instellen per bronbestand : de mate van volledigheid en de mate van actualisatie. Deze Orbit GIS-specifieke en intelligente benadering resulteert in een boodschap aan de gebruiker, vermeld op de relevante plaatsen in het document.

Volledigheid

U kan naar goedgekeurde informatie over een perceel opvragen aan alle Orbit GIS Modules.

De brief is namelijk via configuraties uit te breiden om meer velden van bijvoorbeeld de planneninventaris in het resultaat op te nemen.

Ook de ligging in de vorm van een kaart kan mee worden opgenomen, vergelijkbaar met een schermkopij van de kaart.

Zo past u deze module aan naar en optimaal resultaat binnen uw organisatie : alle perceelsinformatie verzameld onder 1 knop.

DE NOTARIS SUITE

Samen met de modules Orbit GIS Notarisbrief, Orbit GIS Openbaar Onderzoek en Orbit GIS Analyse vormt deze module de Notaris Suite: een voordelige bundeling van modules voor communicatie met notaris en burger.

TIJDSWINST

De Orbit GIS Notaris Suite betekent een belangrijke tijdswinst bij de beantwoording van de notaris, makelaars en burgers. Deze Suite betaalt zich binnen enkele maanden al terug!

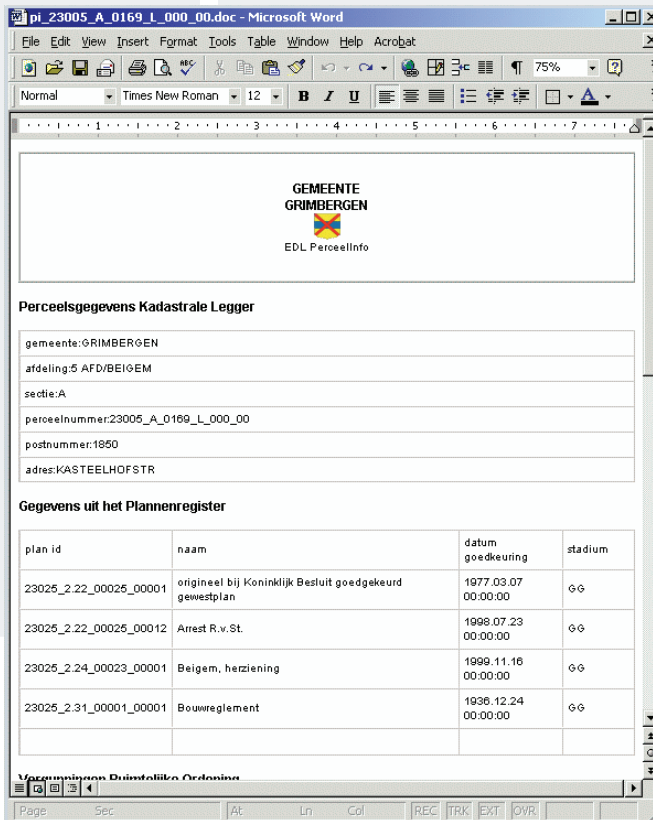

Microsoft Word document titled "pi_23005_A_0169_L_000_00.doc" showing the output of the Orbit GIS PerceelInfo module. The document contains the logo of Gemeente Grimbergen and a table of cadastral data.

Perceelsgegevens Kadastrale Legger

gemeente:	GRIMBERGEN
afdeling:	5 AFD/BEIGEM
sectie:	A
perceelnummer:	23005_A_0169_L_000_00
postnummer:	1850
adres:	KASTEELHOFSTR

Gegevens uit het Plannenregister

plan id	naam	datum goedkeuring	stadium
23025_2.22_00025_00001	origineel bij Koninklijk Besluit goedgekeurd gewestplan	1977.03.07 00:00:00	GG
23025_2.22_00025_00012	Arrest R.v.St.	1998.07.23 00:00:00	GG
23025_2.24_00023_00001	Beigem, herziening	1999.11.16 00:00:00	GG
23025_2.31_00001_00001	Bouwreglement	1936.12.24 00:00:00	GG