

MODULE

“Orbit GIS Analyse is de tool die alle mogelijke informatie over een stuk grond gaat opzoeken in al je bestanden.”

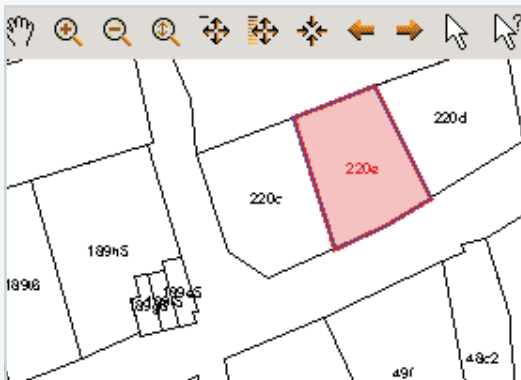
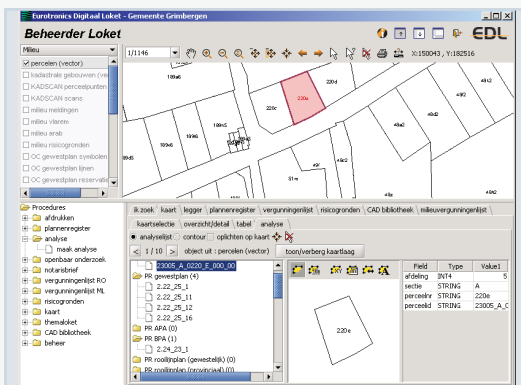

PERCEELSANALYSE

Het beheer van het grondgebied is een van de belangrijkste taken van het lokale bestuur, de stad of gemeente. De sleutel tot grondbeleid is het kadastrale perceel.

In talloze situaties wordt het perceel gebruikt om dossiers en gebeurtenissen te lokaliseren. Het is dan ook evident dat alle informatie over een stuk grond minimaal een kadastrale verwijzing kent.

De behoefte groeit om op eenvoudige manier alle informatie over een perceel te kunnen kennen : stedenbouwkundige dossiers, milieudossiers, speciale regelingen, zone-informatie, fiscale regelingen en zo meer.

Orbit GIS Analyse is de tool die alle mogelijke informatie over een stuk grond gaat opzoeken.

PURE EENVOUD

Van complexe GIS taak tot eenvoudige Orbit GIS procedure

Traditioneel tracht Orbit GIS alle handelingen zo eenvoudig mogelijk te maken. Het uitvoeren van een analyse is wel heel sterk vereenvoudigd.

Daar waar men met een GIS systeem een hele reeks handelingen dient uit te voeren, zal Orbit GIS analyse u in een oogwenk alle gegevens bezorgen.

In de procedure kies je als eerste stap het perceel. Indien dit niet als zone bestaat (kadastrale vectorkaart), kan je zelf je zone afbakenen door de contour van het perceel in te tekenen. Dit is heel eenvoudig.

Bij de tweede stap wordt de analyse uitgevoerd. Dit is alles wat je moet doen.

Resultaat van de analyse

Het resultaat wordt steeds op dezelfde manier gepresenteerd.

Per geanalyseerde kaartlaag worden de overeenstemmende zones verzameld en in een lijst opgenomen.

Het resultaat is een lijst van kaartlagen, met per laag de gevonden gegevens.

Je kan heel gemakkelijk de resultatenlijst overlopen en detail per detail gaan bekijken : welke zone is het en wat zijn de bekende gegevens erover ? Elke zone kan je bovendien op het scherm roepen en centraal

> Lees verder op de keerzijde

plaatsen voor een goede interpretatie.

ANALYSES OP MAAT

De bestanden die deze module analyseert, worden door de Orbit GIS beheerder op maat geconfigureerd van elk type gebruik, of per gebruiker.

Deze module kan dus alle stedenbouwkundige kaartlagen doorzoeken voor de dienst R.O., of alle milieubestanden voor de dienst Milieu. Afhankelijk van de kaartlagen waarover u beschikt, zullen alle relevante gegevens worden verzameld.

NOTARIS SUITE

De Orbit GIS Analyse module maakt deel uit van de Notaris Suite, samen met de modules Orbit GIS Notarisbrief en Orbit GIS Openbaar Onderzoek.

Deze drie modules bieden samen een pakket functionaliteiten voor het communiceren met de burger en de notaris.

Zoekmotor

Deze module is de zoekmotor voor de Orbit GIS notarisbrief module. Bij een notarisbrief dienen heel wat kaartlagen onderzocht. De resultaten van deze analyse en bijkomende opzoekingen worden dan netjes in de brief geplaatst.

